



"2.021 Año del General Martín Miguel de Güemes"

INSTITUTO PROVINCIAL DE VIVIENDA SALTA

Avda. Belgrano 1349/ A4400AWL/ Salta, ARGENTINA/ 0800 888 1788/ ipv@salta.gov.ar

Rivadavia 4/ CP 4560/ Tartagal, Salta/ 03873- 427673

Egües 607- 1° Piso/ CP 4530/ Orán, Salta/ 03878- 426525

Sirio Libanesa 269-Estación Terminal de Ómnibus - Oficina 9 / CP 4440/ Metán, Salta/ 03876 - 426114

Salta, 15 de febrero de 2022

PLIEGO ACLARATORIO N° 1

Licitación Pública 02/22

OBRA: "Sistema de desagües cloacales, Nexo de agua potable, Conexión domiciliar de agua, cloaca y electricidad, intralote de agua y electricidad, Cordón cuneta, badenes, enripiado y pozo de abastecimiento de agua en BARRIO NUEVA ESPERANZA II – MUNICIPALIDAD DE GRAL. GÜEMES – PROVINCIA DE SALTA"

Expediente:1090234-18942/2022-0

Conforme al Art 2.3 párrafo 3º del Pliego de Condiciones Generales (P.C.G.) y 9 del Pliego de Condiciones Particulares (P.C.P), se emite el presente Pliego Aclaratorio N° 1, dando respuesta a las consultas realizadas por la empresa MARO S.A:

Pregunta: ¿POZO DE AGUA ESTARÍA DENTRO DE LA CASILLA DE CLORACIÓN?

Respuesta: el pozo de agua se encuentra fuera de la casilla de comando y cloración.

Anteproyecto de implantación:

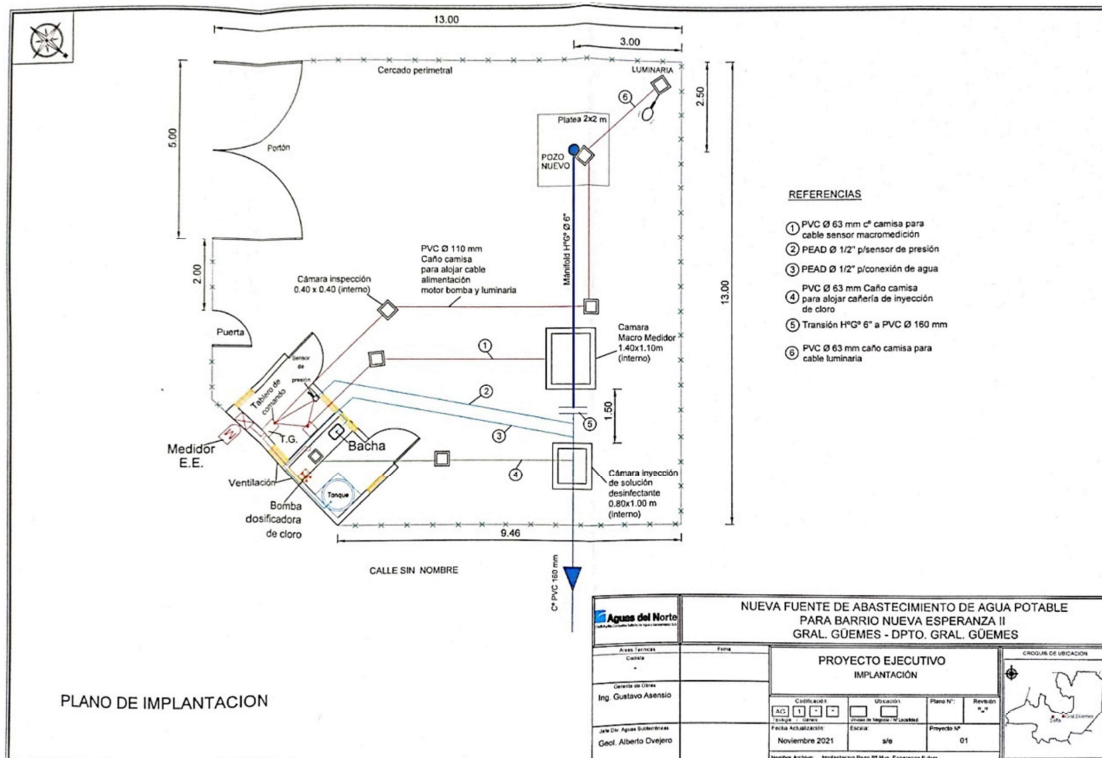

GOBIERNO DE
SALTA

Ministerio de Infraestructura



"2.021 Año del General Martín Miguel de Güemes"

INSTITUTO PROVINCIAL DE VIVIENDA SALTA

Avda. Belgrano 1349/ A4400AWL/ Salta, ARGENTINA/ 0800 888 1788/ ipv@salta.gov.ar

Rivadavia 4/ CP 4560/ Tartagal, Salta/ 03873- 427673

Egües 607- 1° Piso/ CP 4530/ Orán, Salta/ 03878- 426525

Sirio Libanesa 269-Estación Terminal de Ómnibus - Oficina 9 / CP 4440/ Metán, Salta/ 03876 - 426114

Pregunta: ¿EN LAS VIVIENDAS SE REALIZARÁN BLOQUES HÚMEDOS, DONDE VA LA INSTALACIÓN ELÉCTRICA? YA QUE LA ZONA ESTÁ TOTALMENTE CON VIVIENDAS Y EL MODELO A CONSIDERAR EN LA ARQUITECTURA QUE SE ENCUENTRA EN LOS PLANOS.

Respuesta: En las viviendas se hacen intervenciones de mejoramiento. Se realizan conexiones domiciliarias de agua, cloaca y electricidad, intralote de agua y electricidad. La arquitectura que figura es a modo ilustrativo. Se deberá sobre lo construido realizar las instalaciones intralote de agua y electricidad de acuerdo a lo solicitado en pliegos de especificaciones técnicas.

Notifíquese y publíquese en el sitio Web del Instituto Provincial de vivienda <http://ipv.salta.gov.ar/ljcitaciones>.



ING. ANGEL OSVALDO GELSI
JEFE DE AREA DE CYP
INSTITUTO PROVINCIAL DE VIVIENDA



GOBIERNO DE
SALTA

Ministerio de Infraestructura